

DEFORESTACIÓN y CULTIVOS ILÍCITOS

un **PROBLEMA** que va de la mano



los **bosques** son **MUY IMPORTANTES** para la **VIDA HUMANA** por la cantidad **DE SERVICIOS** que **PROVEEN**

- captura y almacenamiento de carbono
- regulación climática
- mantenimiento del ciclo del agua
- purificación hídrica
- sirven como hábitat para un gran número de especies



En Colombia se deforestan **111 hectáreas** de selva al día según los reportes de la **Policía Antinarcóticos**.

Aumento anual de deforestación, medida en hectáreas



Principales causas directas

praderacion



Cultivos ilícitos



Infraestructura y transporte



Extracción minerales



Ganadería Extensiva



Extracción Madera

Reporte por departamentos

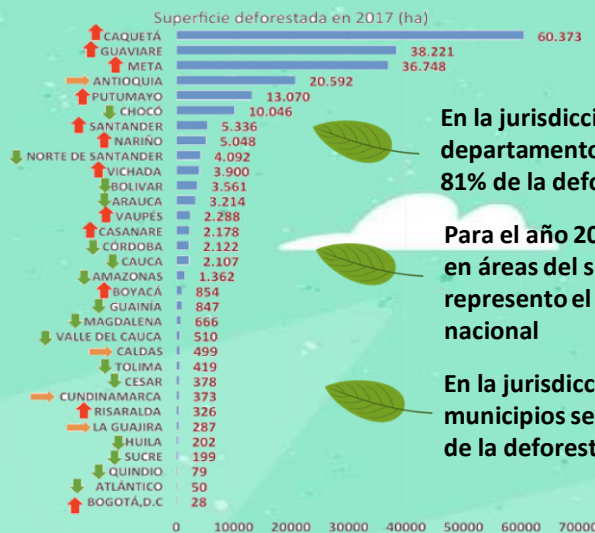

En la jurisdicción de seis departamentos se concentra el **81%** de la deforestación nacional

Para el año 2017 la deforestación en áreas del sistema de parques represento el **5%** del total nacional

En la jurisdicción de 25 municipios se concentra el **74%** de la deforestación nacional

Deforestación del 2017 en los 25 municipios de la jurisdicción de CORPOCHIVOR

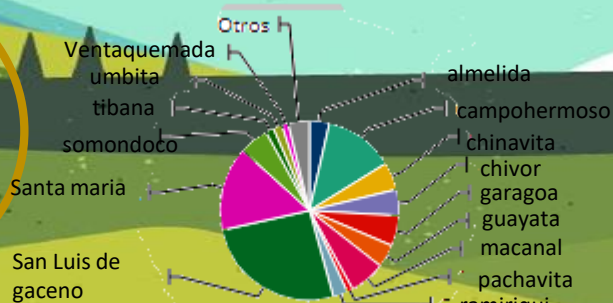

¿Por qué van de la mano?

Debido a las necesidades que surgen por falta de atención del estado hacia el campesinado, muchos de estos campesinos se ven obligados a tomar posesión de terrenos baldíos para dedicarse a cultivar la mata de coca, acabando así con la superficie forestal de estos terrenos



Que solución da el gobierno?

existen políticas publicas encaminadas a la erradicación de dicha problemática, una de estas lleva por nombre "BURBUJA AMBIENTAL"

La burbuja ambiental es un proyecto que promete mucho y que ayudara a mitigar el impacto ambiental que está viviendo el país, creando conciencia en las personas ya que este, más que todo, en vez de ser un problema ambiental, es un problema social y cultural.

Como funciona esta política

Realiza medidas sancionatorias

Realiza sistemas de Monitoreo para vigilar y controlar los focos de la deforestación

Realiza capacitaciones acerca del daño que le causan al medio ambiente



Fuentes:

GOBIERNO DE COLOMBIA

MINAMBIENTE

